

# Security Center

## Plate-forme de sécurité unifiée

Reconnaissance automatique  
de plaques d'immatriculation  
Vidéosurveillance  
Contrôle d'accès



**Tout simplement puissant.** Le Security Center est une plate-forme de sécurité unifiée. Il regroupe de façon transparente les systèmes de reconnaissance automatique de plaques d'immatriculation, de vidéosurveillance et de contrôle d'accès sur IP de Genetec dans une solution simple et innovatrice. Le Security Center facilite la gestion transparente de plusieurs systèmes de sécurité physique et de sécurité publique, peu importe la taille de l'installation. Le Security Center comprend également une foule de caractéristiques puissantes. Cette combinaison de puissance et de simplicité en fait une des solutions de sécurité unifiée les plus évoluées et les plus rentables sur le marché.



## Avantages clés

### Polyvalent et très évolutif

Installez des milliers de caméras, portes, postes de travail d'utilisateurs et composants de système.

Surveillez des systèmes distribués à grande échelle composés d'une multitude de sites à partir d'un point central.

Bâtissez votre système une caméra ou une porte à la fois, à votre rythme.

Choisissez parmi une liste de fabricants de matériel pris en charge grâce à la plate-forme à architecture ouverte.

Utilisez les kits de développement de logiciel évolués pour faciliter l'intégration de puissants systèmes tiers.

### Simple et facile à utiliser

Centralisez la surveillance en temps réel, la gestion des alarmes, la génération de rapports et la lecture des événements.

Unifiez et gérez, dans une même interface, la reconnaissance de plaques d'immatriculation, la vidéosurveillance et les événements de contrôle d'accès.

Accélérez l'apprentissage des opérateurs à l'aide de flux de travaux cohérents dans tous les systèmes unifiés.

Profitez des fonctions de recherche d'entité avancées, de vues hiérarchiques et d'une multitude de mosaïques de tuiles d'affichage.

Utilisez des widgets contextuels pour les commandes de porte, de caméra, d'alarme et de caméra PTZ.

### Fiable et sécurisé

Sécurisez la communication client-serveur grâce au chiffrement évolué.

Intégrez Microsoft Active Directory pour permettre d'authentifier les utilisateurs avec leurs identifiants Windows.

Utilisez l'ouverture de session évoluée, protégée par mot de passe, et effectuez le suivi des modifications à l'aide des rapports d'historique.

Attribuer des droits et privilèges par site pour sécuriser le déploiement à locataires et sites multiples.

Assurez la disponibilité élevée du système grâce à des fonctionnalités de basculement standard et avancées.

### Très avantageux

Utilisez les infrastructures et le matériel existants grâce à une solution non exclusive.

Minimisez le nombre de postes de travail requis grâce à un système de sécurité unifié.

Réduisez vos coûts de formation grâce aux flux de travaux cohérents dans de multiples applications de sécurité.

Mettez votre système à niveau sans les problèmes de compatibilité généralement associés aux solutions intégrées faisant appel à plusieurs fournisseurs.

Activez une licence unique pour les systèmes de reconnaissance de plaques d'immatriculation, de vidéosurveillance et de contrôle d'accès.

## Architecture de réseau

Profitez des avantages de votre réseau sur IP, un composant à la fois. Le Security Center offre une connectivité entièrement IP pour tous les composants principaux du système.

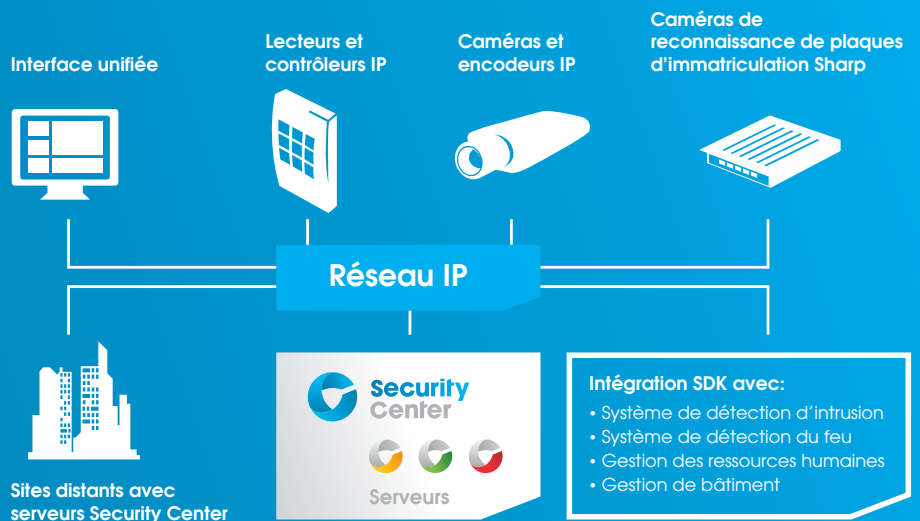

**Composants de la solution.** Le Security Center combine trois applications de sécurité principales, y compris la reconnaissance de plaques d'immatriculation, la vidéosurveillance et le contrôle d'accès, en une solution innovatrice. Cependant, l'innovation ne s'arrête pas là.

Le Security Center peut intégrer des applications externes, telles que les systèmes de détection d'incendie, d'intrusion et de gestion de bâtiment pour ainsi créer une solution de sécurité physique et de sécurité publique complètement unifiée.



AutoVu<sup>MC</sup> est le système de reconnaissance automatique de plaques d'immatriculation sur IP du Security Center qui lit de manière précise les plaques de pratiquement n'importe où au monde dans des applications mobiles et fixes.

---



Omnicast<sup>MC</sup> est le système de vidéosurveillance sur IP du Security Center qui offre une gestion transparente des images, sons et métadonnées numériques.

---



Synergis<sup>MC</sup> est le système de contrôle d'accès sur IP du Security Center conçu pour offrir une connectivité entièrement IP, du lecteur de contrôle d'accès au poste de travail client.



---

Surveillance et gestion des événements de reconnaissance de plaques d'immatriculation et des alarmes

Génération de rapports et surveillance en temps réel pour les systèmes de reconnaissance de plaques d'immatriculation fixes et mobiles

---

Gestion de différentes listes, notamment des véhicules volés et recherchés, à des fins d'application de la loi

Gestion des permis de stationnement

Affichage des données des plaques minéralogiques, des photos et des images contextuelles

---

Vérification des données de reconnaissance de plaques par comparaison avec des vidéos en direct ou enregistrées

Génération de rapports d'activité de reconnaissance de plaques d'immatriculation et de convivialité des unités

---

Surveillance et gestion des événements d'accès et alarmes du système vidéo

Affichage vidéo de qualité supérieure

---

Gestion polyvalente des enregistrements vidéo

Gestion avancée de la bande passante

Génération de rapports et recherches vidéo multiples

---

Contrôle des caméras PTZ, y compris les contrôles en tuiles PTZ et le zoom numérique

Mise en signet de vidéos manuelle et automatique

---

Surveillance et gestion des événements d'accès et des alarmes

Comparaison de photos d'identité des titulaires de cartes avec la vidéo en direct

---

Surveillance de zones

Gestion des visiteurs intégrée

Concepteur de badges intégré

---

Génération de rapports de configuration de contrôle d'accès et d'activité

Contrôle des portes évolué (verrouillage/déverrouillage, contournement des horaires, activation du mode maintenance)

## Fonctionnalités innovantes

**Plate-forme à architecture ouverte** – Choisissez parmi une longue liste des principaux fournisseurs de matériel et de logiciels tiers ou utilisez votre matériel existant. Obtenez un système non exclusif et la liberté de choisir grâce à l'architecture ouverte du Security Center.

**Architecture de client-serveur distribuée** – Grâce au Security Center, profitez d'une grande flexibilité dans la configuration. Répartissez les services et les applications client sur plusieurs serveurs ou postes de travail prêts à l'emploi.

**Surveillance évolutive de sites multiples** – Regroupez plusieurs systèmes indépendants de vidéosurveillance et de contrôle d'accès dans un même système virtuel grâce à la fonctionnalité de Fédération. Réunissez des centaines ou des milliers de systèmes à distance pour la surveillance urbaine et les services de surveillance gérés d'un point central.

**Intégration d'Active Directory** – Centralisez la gestion et la synchronisation des comptes d'utilisateur Windows avec les comptes de titulaire de carte et d'utilisateur du Security Center. Offrez des capacités de connexion unique et assurez-vous que les nouveaux titulaires de cartes héritent automatiquement des droits d'accès appropriés au bâtiment physique sans devoir entrer un complément de données.

**Gestion centralisée des alarmes** – Évitez l'approche traditionnelle en utilisant plusieurs applications distinctes de surveillance des alarmes pour différents systèmes. Configurez et surveillez vos alarmes et répondez à ces dernières pour l'ensemble de votre environnement de sécurité.

**Fonctionnalité partagée** – Segmentez les opérations par utilisateur ou compte de services gérés et attribuez des privilèges par site avec la fonctionnalité de partitionnement. Donnez à des directeurs de sites ou à des utilisateurs individuels leurs propres sites à gérer parallèlement à la surveillance centralisée.

**Filature visuelle** – Facilitez le travail des opérateurs dans les moments critiques. Lorsque vous filez un suspect, par exemple, passez d'une caméra à une caméra adjacente dans une même tuile de visualisation, tant en temps réel qu'en mode lecture.

**Trousse de développement logiciel (SDK) de Genetec** – Intégrez des systèmes de gestion de bâtiment, de planification des ressources d'entreprise et de détection d'intrusion ou développez des applications d'entreprise personnalisées avec le SDK ouvert et avancé du Security Center.

**Génération de rapports consolidée** – Générez divers rapports intégrés de reconnaissance de plaques, de vidéosurveillance et de contrôle d'accès sans devoir utiliser les outils de génération de rapports externes. Personnalisez les rapports ou accédez aux rapports standards suivants à partir d'une même console :

- Rapports de vidéosurveillance : archives, signets, mouvements, etc.
- Rapports de reconnaissance de plaques : correspondances, lectures de plaques, lectures/correspondances par jour, lectures/correspondances par zone de RPM, etc.
- Rapports d'alarme
- Rapports de configuration : titulaires de cartes, identifiants, unités, lecteurs/entrées/sorties, etc.
- Rapports d'activité : titulaires de cartes, groupes de titulaires de cartes, visiteurs, identifiants, portes, unités, secteurs, zones, etc.
- Rapports de visiteurs
- Rapports d'historique de suivi
- Rapports d'incident
- Rapports de présence



## Profitez pleinement de votre Security Center

Choisissez parmi les options de configuration polyvalentes suivantes :

- Plate-forme unifiée de reconnaissance automatique de plaques d'immatriculation, de vidéosurveillance et de contrôle d'accès sur IP
- Plate-forme de reconnaissance des plaques d'immatriculation sur IP autonome\*
- Plate-forme de vidéosurveillance sur IP autonome\*
- Plate-forme de contrôle d'accès sur IP autonome\*

\* S'ils deviennent nécessaires plus tard, d'autres composants de système peuvent être ajoutés. Il suffit de modifier la licence, ce qui vous garantit que le système autonome acheté à l'origine pourra prendre en charge les fonctionnalités supplémentaires.

## Interface de sécurité unifiée

L'interface utilisateur de Security Center combine une conception attrayante et des concepts novateurs centrés sur les tâches. Cette interface de sécurité unifiée offre une expérience excitante et unique. Profitez de l'interface utilisateur la plus évoluée actuellement offerte dans l'industrie de la sécurité :

- Une interface de gestion des événements, de vidéosurveillance, de génération de rapports et de gestion des alarmes disposée de façon optimale
- Une fonctionnalité en un clic pour les tâches courantes de surveillance, de rapports et autres
- Une interface qui s'adapte dynamiquement et en temps réel aux opérations qu'effectue l'opérateur
- Un menu principal qui regroupe les tâches par type d'activité : opérations, enquêtes, administration et maintenance
- Des recouvrements transparents présentant plusieurs couches d'information
- L'affichage de menus de tuiles, de widgets et de commandes rapides
- L'utilisateur peut sélectionner de nombreuses options de personnalisation

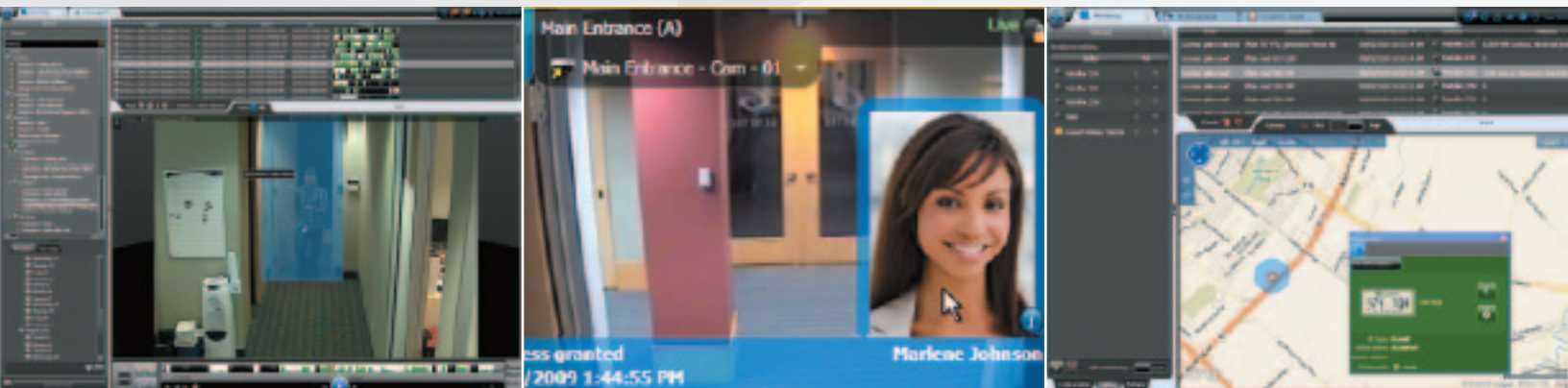

## Vous voulez en savoir plus ?

Consultez [genetec.com](http://genetec.com) pour découvrir pourquoi le Security Center est la solution de sécurité unifiée qui saura répondre aux besoins de votre entreprise.

### À propos de Genetec

Genetec est un pionnier du secteur de la sécurité physique et publique et un fournisseur international de solutions sur IP de reconnaissance automatique de plaques d'immatriculation, de vidéosurveillance et de contrôle d'accès destinées notamment aux marchés des transports, de l'éducation, du commerce de détail, de l'industrie du jeu et des administrations publiques. Avec des bureaux et des partenaires dans le monde entier, Genetec est l'un des leaders en matière de solutions innovatrices en réseau, en appliquant une grande flexibilité et des principes tournés vers l'avenir au développement de ses technologies et de ses solutions d'affaires. La culture d'entreprise de Genetec reflète ces valeurs, en encourageant le dynamisme et l'innovation au sein de ses équipes, qui sont dédiées au développement de solutions de pointe et à un service à la clientèle exceptionnel. Pour plus d'information, visitez [genetec.com](http://genetec.com).

# Plate-forme de sécurité unifiée



Reconnaissance  
automatique  
de plaques  
d'immatriculation



Vidéosurveillance



Contrôle d'accès

2280, boul. Alfred-Nobel, bureau 400  
Montréal (Québec) H4S 2A4 Canada  
514.332.4000

[genetec.com](http://genetec.com)